Fique por dentro

Funcionamento da Biblioteca

A Biblioteca funciona de 2ª a 6ª feira, de 9 às 17 horas. Para se tornar um leitor é necessário se cadastrar apresentando documento de identidade e comprovante de endereço. Também é preciso pagar uma taxa anual correspondente a 16% do salário mínimo. O valor atual da taxa é de R$ 74,00.

Telefones:
3281-3876 /3221-3055 ramal 6
E-mail:
biblioteca@igrejadocarmo.com.br

Horário das missas

2ª, 4ª e 6ª feira - 19h
3ª e 5ª feira - 7h
Sábado - 19h30
Domingo:
7h30, 9h, 11h, 18h e 19h

Funcionamento do Ambulatório:

2ª a 6ª feira: de 7h às 12h
e de 13 h às 21h

Próximos Eventos

Bazar da Vovó
Dia 10 de novembro - de 9h às 17h
A renda do Bazar é para as obras sociais da Paróquia

Primeira Comunhão
Dia 14 de novembro - 11h

Oficina de Poesia
Dia 16 de novembro - 15h
Estão abertas, na Biblioteca, as inscrições para essa oficina.
É para todas as idades!

Informativo da Paróquia Nossa Senhora do Carmo | nº1 | novembro de 2009

Nesta edição:

Biblioteca Edith Stein incentiva a leitura entre crianças

Marcação de consultas ginecológicas no ambulatório

Aconteceu: Palestra sobre Lei Maria da Penha

Doações de roupas e alimentos

Inclusão digital para 3ª idade

Fique por dentro dos horários e eventos da Paróquia

Caro(a) leitor(a),

Ao fim de cada mês, você receberá este novo Informativo. A finalidade é fazê-lo(a) acompanhar, com mais intensidade, o andamento dos vários serviços realizados pelas seis pastorais de nossa Comunidade Paroquial Carmo-Sion.
Você tomará conhecimento dos eventos, serviços, resultados, problemas e urgências em nossa Comunidade. Será informado quanto ao número de voluntários, a inserção de novos colaboradores e quanto às despesas feitas e às carências financeiras em vista da manutenção e ampliação de nossas obras sociais.
Dessa forma sentirá vivamente que "Um gesto vale mais do que mil palavras", o que servirá de estímulo para uma crescente participação de paroquianos e amigos. Povo motivado, trabalho ampliado!

Crianças com gosto pela leitura

A *Biblioteca Edith Stein* desenvolve uma série de atividades para estimular as crianças para o hábito e o prazer da leitura:

☑ **Círculo de leitura**: focado em escritores brasileiros e suas obras. Neste semestre os alunos do *Conviver*, *Copen* e *E.E. Antônio Carlos* estão estudando Ziraldo, Ruth Rocha, Lúcia Casassanta e Silvia Orthof.

☑ **Histórias em quadrinhos**: várias revistas em quadrinhos estão disponíveis para leitura. Toda 3ª feira, às 14h, crianças estão estudando Ziraldo.

☑ **Oficina de artes plásticas, dramatização, cantigas e brincadeiras populares**: acontecem toda terça-feira, de 14 h às 16 h. Na 3ª e 4ª semana do mês, acontece contação de histórias para as crianças do *Conviver* e da *E. E. Antônio Carlos*.

Dedicação para atender ainda melhor

A última quinta-feira do mês é dia de marcação de consultas ginecológicas, um dos serviços do Ambulatório Carmo-Sion, que beneficia mais de 200 mulheres a cada mês. Para as gestantes é oferecido um encontro quinzenal, às sextas-feiras. O atendimento é feito em grupo, para acompanhamento e troca de informações entre as gestantes, com a supervisão de uma médica voluntária.

Orientação sobre Lei Maria da Penha

Uma psicóloga e uma assistente social, do *Centro de Referência Risoleta Neves*, realizaram uma palestra de orientação sobre a Lei Maria da Penha, que protege as mulheres vítimas de violência. Foi também distribuída uma cartilha sobre essa lei.

Alegria para quem doa **e para quem recebe**

O trabalho de receber e encaminhar doações tem sido continuo e prazeroso. A enorme satisfação das pessoas envolvidas nessa atividade se traduz na alegria estampada no rosto dos doadores e na certeza de que estão fazendo um bem a pessoas menos favorecidas.

As doações de **roupas e sapatos** são feitas continuamente e não apenas em épocas específicas. Periodicamente, a Paróquia encaminha peças de vestuário para a Pastoral do bairro Taquaril.

Pela diversidade das obras assistenciais, outros tipos de doações são bem-vindas. Estamos recebendo, às segundas-feiras, **doação de legumes e verduras** para preparação de alimentos servidos em nossa Escola Profissionalizante e no *Conviver*. Uma vez por semana, estamos recebendo **doação de carnes** e lanches. Mais doações de alimentos nos ajudarão nesse trabalho de complementação alimentar.

Inclusão digital para a 3ª idade

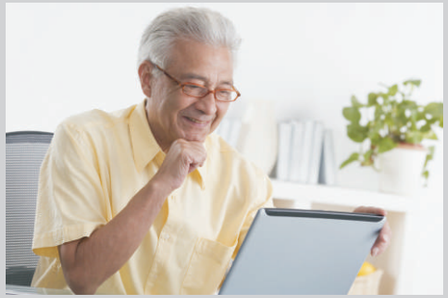

Há onze anos, nossa Escola Profissional realiza um projeto de capacitação de jovens e adultos de comunidades carentes. Recentemente, foi criado o curso de Informática para a 3ª idade, que disponibiliza aos alunos a aprendizagem da Informática básica e do uso da internet como ferramenta de comunicação.

O novo curso é resultado de uma pesquisa feita pela própria Escola. Além de atender à demanda da Comunidade do Carmo, possibilita a integração de nossa comunidade com a Escola Profissional.

A coordenadora Rita Roesberg destaca: “Vamos atender, prioritariamente, as pessoas que nos ajudam a viabilizar os projetos sociais da Igreja do Carmo. Afinal são elas que tanto colaboram e contribuem para que esses projetos se tornem realidade.”